



SPETT.LE
T.M.L. ITALIANA IMPIANTI S.r.l.
Via Foria, 136
NAPOLI

Oggetto: Richiesta preventivo per impianti elettrici provvisori da realizzare nelle strutture di Mostra d'Oltremare S.p.A. per concorsi pubblici.

La Mostra d'Oltremare S.p.A., nell'ambito di un "Concorso pubblico", ha necessità di acquisire il servizio di installazione, disinstallazione e presidio di un impianto elettrico provvisorio necessario per l'alimentazione dei laptop installati su singoli banchetti per lo svolgimento delle prove concorsuali.

Il concorso si svolgerà in due fasi ed il numero totale di apparati da alimentare è pari a circa 1.000, e saranno collocati nel padiglione 10 con le seguenti modalità:

- Padiglione 10 - sala C - n° 200 postazioni circa dal giorno 4 al giorno 8 aprile 2022 con fine installazione per il giorno 23 marzo p.v.;
- Padiglione 10 - Sale A, B, C e D - N° 800 postazioni circa dagli inizi del mese di aprile e fino a tutto il 31 gennaio 2023 con installazione entro e non oltre il giorno 3 maggio 2022 e smontaggio entro il giorno 31 gennaio 2023.

Durante lo svolgimento del concorso si deve prevedere anche il presidio tecnico al fine di preservare qualsiasi inconveniente possa accadere.

Nelle planimetrie allegate (all. A), è possibile riscontrare la disposizione delle postazioni di lavoro, le dorsali di cablaggio elettrico a pavimento tra i tavoli, le linee periferiche, di adduzione alle dorsali.

Nelle fasi di lavoro sono previste le attività di **INSTALLAZIONE/CABLAGGIO, PRESIDIO TECNICO** durante le giornate di esame, **DISINSTALLAZIONE**. Tra le due fasi, tutti il materiale deve essere rimosso e sarà riutilizzato nella fase successiva.

Prima dell'avvio dell'installazione degli impianti elettrici dovrà essere redatto, A VS. CURA ED ONERE, il progetto esecutivo dell'intero impianto. Al termine della installazione dovrà essere redatta la relativa Dichiarazione di Conformità ai sensi del D.M. 37/08 e collaudo impianto.

Visto quanto sopra, si invita codesta rispettabile società a partecipare alla presente procedura di affidamento, regolata dal D. Lgs. 50 del 18.04.2016 così come modificato dalla L. 55/19 che, ai sensi dell'art. 58 della suddetta Legge, si svolgerà sul portale telematico di Mostra d'Oltremare S.p.A., <https://mostradoltremare.acquistitelematici.it>.

Mostra d'Oltremare S.p.A.

cap. soc. € 145.623.373,00

n.ro iscr. R.I. e cod. fisc. 0028 421 06 30

n.ro iscr. REA/CCIAA/NA 564495

partita IVA 0028 421 06 30

viale Kennedy 54 • 80125 • Napoli

tel +39 081 725 80 00 fax +39 081 725 80 09

e-mail: seg.presidenza@mostradoltremare.it

www.mostradoltremare.it



Per chiarimenti legati alla presente procedura è possibile utilizzare il sistema di messaggistica presente sul suddetto portale nella relativa sezione. Le risposte e tutte le comunicazioni si intenderanno validamente effettuate all'indirizzo di posta elettronica certificata indicato dall'operatore al momento della registrazione sulla piattaforma digitale.

L'importo offerto dovrà intendersi onnicomprensivo di tutte le prestazioni connesse ed accessorie che si dovessero rendere necessarie per lo svolgimento dell'incarico a regola d'arte, ivi compreso la progettazione esecutiva dell'impianto, nonché di tutti gli oneri diretti ed indiretti derivanti dalla realizzazione di quanto previsto nel presente documento e, più in generale, di quanto previsto dalla normativa vigente nazionale e comunitaria applicabile.

Tutti i documenti relativi alla presente procedura, fino all'aggiudicazione, dovranno essere inviati esclusivamente per via telematica attraverso il sistema in formato elettronico ed essere sottoscritti a pena di esclusione con firma digitale.

L'offerta, redatta in lingua italiana, dovrà pervenire entro e non oltre il termine perentorio stabilito sul sistema, pena l'irricevibilità della stessa e comunque la non ammissione alla procedura. L'ora e la data esatta di ricezione delle offerte sono stabilite in base al tempo del sistema.

L'offerta dovrà essere inserita nelle apposite sezioni relative alla presente procedura e dovrà, a pena di esclusione, contenere i seguenti documenti redatti in lingua italiana:

- la presente lettera d'invito firmata digitalmente per accettazione;

Nessun rimborso è dovuto per la partecipazione alla seguente procedura, anche nel caso in cui non si dovesse procedere all'aggiudicazione.

L'operatore economico dovrà compilare il form nella sezione offerta economica (Allegato C).

Con la partecipazione alla procedura di gara, l'operatore economico accetta incondizionatamente tutte le clausole riportate nella presente lettera di invito ed in tutti i suoi allegati nonché di tutti i chiarimenti inviati per via telematica e pubblicati sul sito "<https://mostradoltremare.acquistitelematici.it>".

Resta inteso che:

- l'offerta presentata si intende onnicomprensiva;
- l'offerta non deve contenere, a pena di esclusione, alcuna condizione concernente, limiti di validità dell'offerta o altri elementi in contrasto con le indicazioni fornite nel presente documento e nei relativi allegati;
- non sono ammesse offerte condizionate ovvero espresse in modo indeterminato;

Le successive comunicazioni relative all'espletamento del servizio saranno trasmesse tramite posta elettronica certificata.



Per la natura del concorso pubblico, che precede la presenza in contemporanea di un elevato numero di persone, gli impianti dovranno essere realizzati nel rispetto delle norme concernenti il pubblico spettacolo.

ELENCO MATERIALI

L'elenco e la tipologia dei materiali, indicati all'ALLEGATO (B), devono intendersi a titolo puramente indicativo e non esaustivo.

Ai sensi e per gli effetti del Regolamento (UE) n. 679/2016 e del D. Lgs. n. 196/2003 e ss.m.i., per le disposizioni non incompatibili con il Regolamento medesimo, si informa che i dati forniti dai concorrenti saranno utilizzati esclusivamente per le finalità connesse alla gara e per l'eventuale successiva stipulazione e gestione del contratto.

Il Responsabile Area Tecnica Facilities

ing. Carmelo De Masi

A handwritten signature in blue ink, appearing to read 'Carmelo De Masi', with a long horizontal stroke extending to the right.

ALL. A₂)

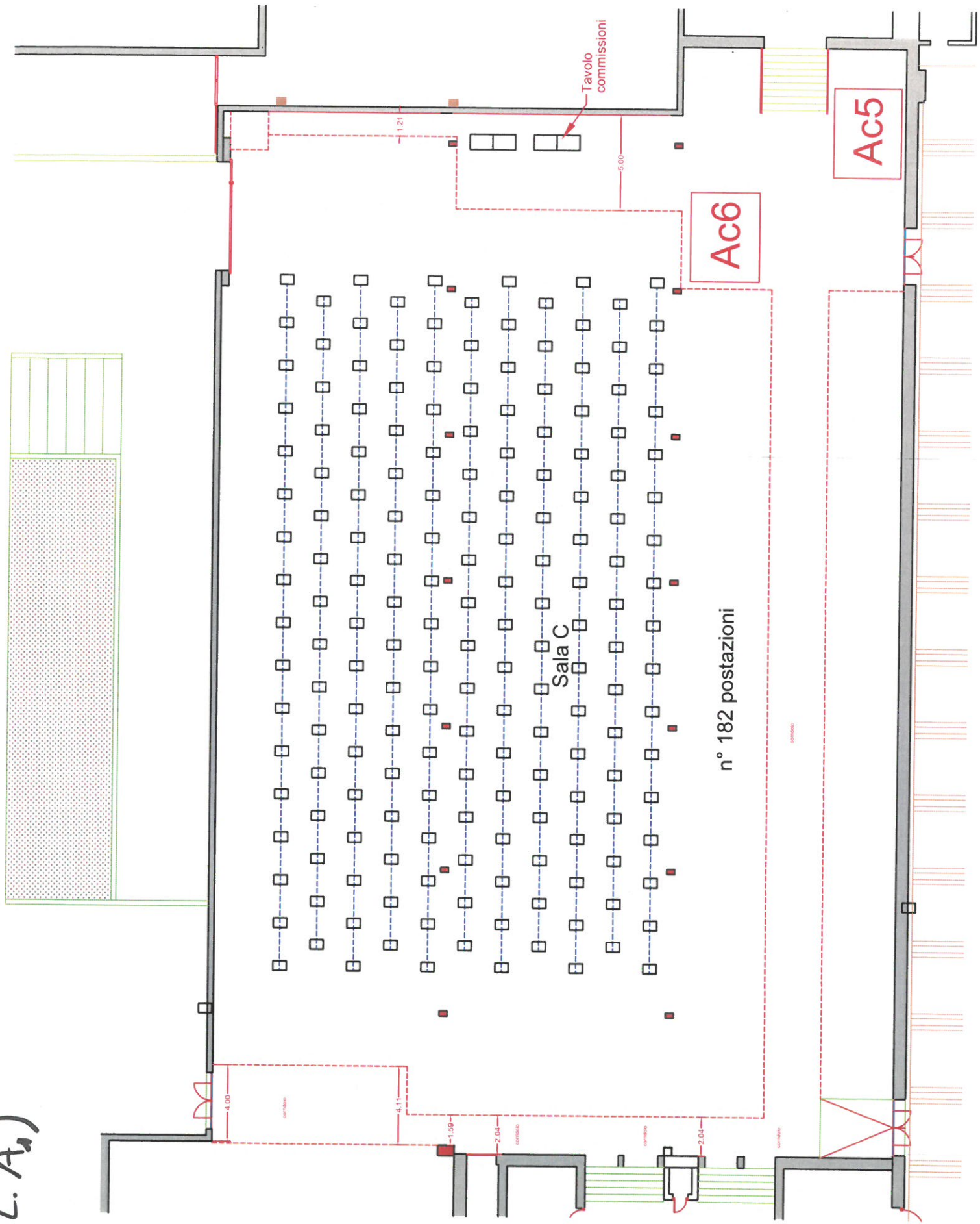

ALL. A2)

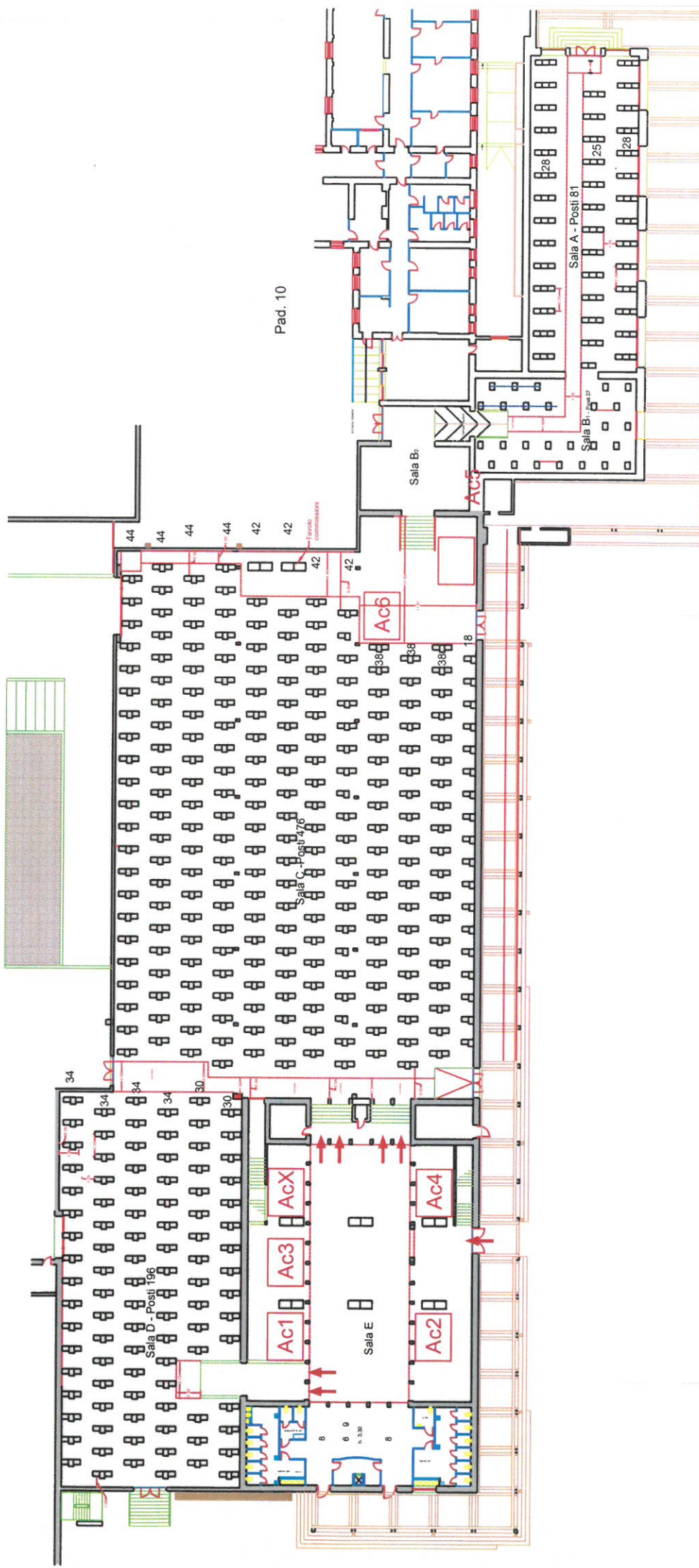

ALLEGATO "B" - ELABORATO PER LA DETERMINAZIONE DEL PREZZO UNITARIO PER SINGOLA POSAZIONE

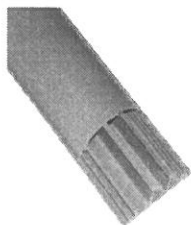
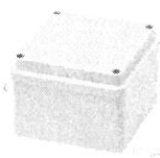
DESCRIZIONE MATERIALI		u.m.	quantità
01	<p>Fornitura a noleggio di presa (schuko + 10/16a)- cavo lunghezza 2 metri Tutte le prese devono essere dotate di children safety per impedire di introdurre corpi estranei nella presa in tensione</p> <p>- pad. 10 - Sala C - pad. 10 - Sala A, B, C e D</p>		 <p>200 800 1000</p>
02.1	<p>Canalina in plastica per cavi o tubi. La canalina NON CALPESTABILE sarà utilizzata nel cablaggio tra i banchetti e deve essere fornita di due strisce autoadesive nella parte posteriore. Il coperchio viene semplicemente premuto sulla canalina e si aggancia con un click. Per il fissaggio a pavimento non dovranno essere utilizzati chiodi o viti e non è consentito forare la superficie di appoggio. E' necessario, quindi, fissare con materiale adesivo.</p> <p>- pad. 10 - Sala C - pad. 10 - Sala A, B, C e D</p>		 <p>300 1530 1830</p>
03.3	<p>Cavo in corda rigida di rame rosso ricotto isolato in gomma EPR, FG7 OM1, non propagante incendio, non propagante fiamma, contenuta emissione di gas corrosivi, con guaina di mescola isolante con elevate caratteristiche elettriche, meccaniche e termiche per tensioni nominali 600/1000 V ad una temperatura di esercizio max 90 °C con conduttore flessibile. Il cavo dovrà riportare stampigliato a rilievo la designazione, il "tipo", il numero di conduttori per sezione, la marca, la provenienza, la marcatura metrica progressiva e il marchio IMQ. Pentapolare Sezione 5x4 mm²</p> <p>- pad. 10 - Sala C - pad. 10 - Sala A, B, C e D</p>		<p>300 1530 1830</p>
04	<p>Fornitura a noleggio di cassette in PVC di dimensione 10 x 10 complete di morsettiera per il cablaggio delle multiprese</p> <p>- pad. 10 - Sala C - pad. 10 - Sala A, B, C e D</p>		 <p>200 800 1000</p>
05	<p>Quadro elettrico di protezione delle linee composto da un interruttore generale pentapolare da 125A 380V diff/magn. + 2 interruttori onnipolari da 32A 220V e n° 2 interruttori onnipolari da 25A 220V.</p> <p>- pad. 10 - Sala C - pad. 10 - Sala A, B, C e D</p>		<p>1 1 2</p>
06	<p>Presidio di n° 2 persone per assistenza ad eventuali guasti/diservizi potessero accadere durante le fasi delle prove</p> <p>- da definire</p>		<p>gg. 30 30</p>



ALL. EGATO C) - Modello Offerta economica

Oggetto: Richiesta preventivo per impianti elettrici provvisori da realizzare nelle strutture di Mostra d'Oltremare S.p.A. per un concorso pubblico.

DICHIARAZIONE DI OFFERTA ECONOMICA

Il/La sottoscritto/a nato/a a il C.F. in qualità di autorizzato/a a rappresentare legalmente l'Impresa, con sede in alla Via C.F. P.IVA in riferimento alla lettera d'invito di cui all'oggetto con la presente, a tutti gli effetti di legge, pienamente consapevole delle sanzioni penali richiamate dall'art. 76 D.P.R. 28 dicembre 2000 n. 445 e s.m. ei., nel caso di dichiarazioni non veritiere, di formazione o uso di atti falsi, ovvero di atti contenenti dati non più rispondenti a verità

DICHIARA

di offrire per:

1) POSTAZIONE COMPLETA COME DA ALLEGATE PLANIMETRIE	€ /CAD. _____
2) Presidio tecnico per assistenza ad eventuali guasti/disservizi potessero accadere durante le fasi delle prove	€ /h _____

A tal fine il sottoscritto dichiara espressamente:

1. di essere consapevole che il tempo di esecuzione del servizio è quello stabilito dalla lettera d'invito.
2. di impegnarsi a mantenere vincolata la propria offerta per almeno 180 giorni dalla data di presentazione della stessa;
3. che, nella formulazione dell'offerta economica, si è tenuto conto dei costi del lavoro, della sicurezza e assicurativi ed in particolare di quanto previsto dal DLgs 81/08 e s.m.i.;
4. di ritenere l'offerta economica, così come formulata, remunerativa e compensativa a fronte di tutte le attività da prestarsi.

La presente offerta non contiene riserve ovvero condizioni, né è espressa in modo indeterminato o con riferimento ad altra offerta propria o di altri.

INFORMATIVA AI SENSI DEL D.Lgs. 196/2003:

dichiaro di essere informato, ai sensi e per gli effetti di cui all'art. 13 del D.Lgs. 196/2003, che i dati personali raccolti saranno trattati, anche con strumenti informatici, esclusivamente nell'ambito del procedimento per il quale la presente dichiarazione viene resa.

Data _____

Il legale rappresentante

* _____

* firma della persona fisica che ha titolo per impegnare legalmente l'impresa.